4．旧途別川での河道内樹木伐採

11月～12月

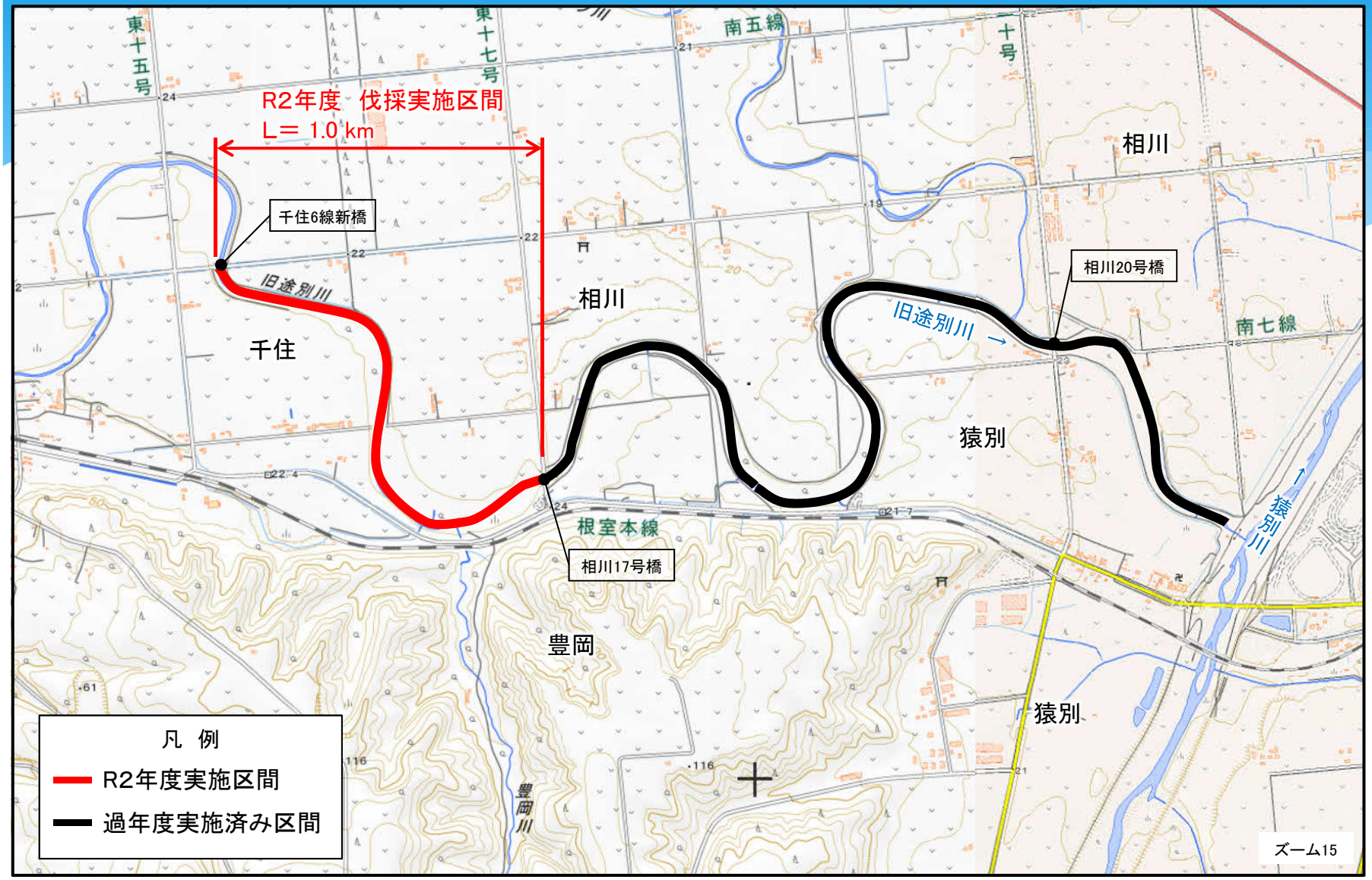

測量法に基づく国土地理院長承認（複製）R 3JHf 107

４．旧途別川での河道内樹木伐採

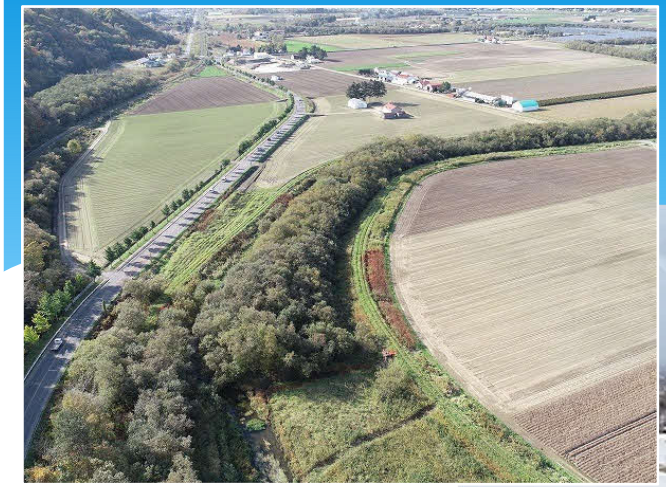

伐採前（R2.10.16）

旧途別川：伐採後の状況（R3.2.10）

5．売買川での河道内樹木伐採

1月～2月

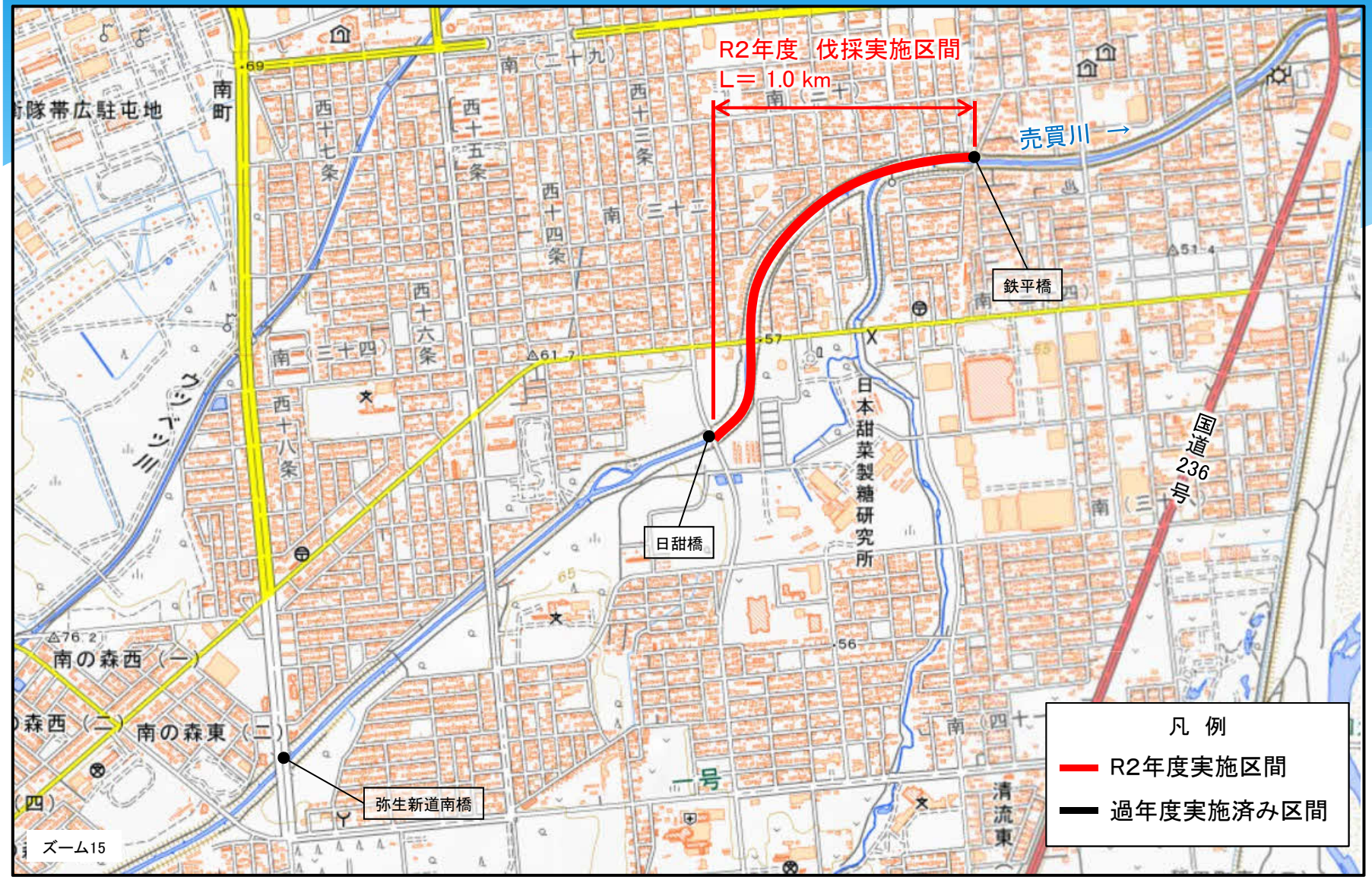

測量法に基づく国土地理院長承認（複製）R 3JHf 107

５．売買川での河道内樹木伐採

売買川：伐採前の状況（R2.10.21）＝伐採実施中

6．十弗川での河道内樹木伐採

11月～2月

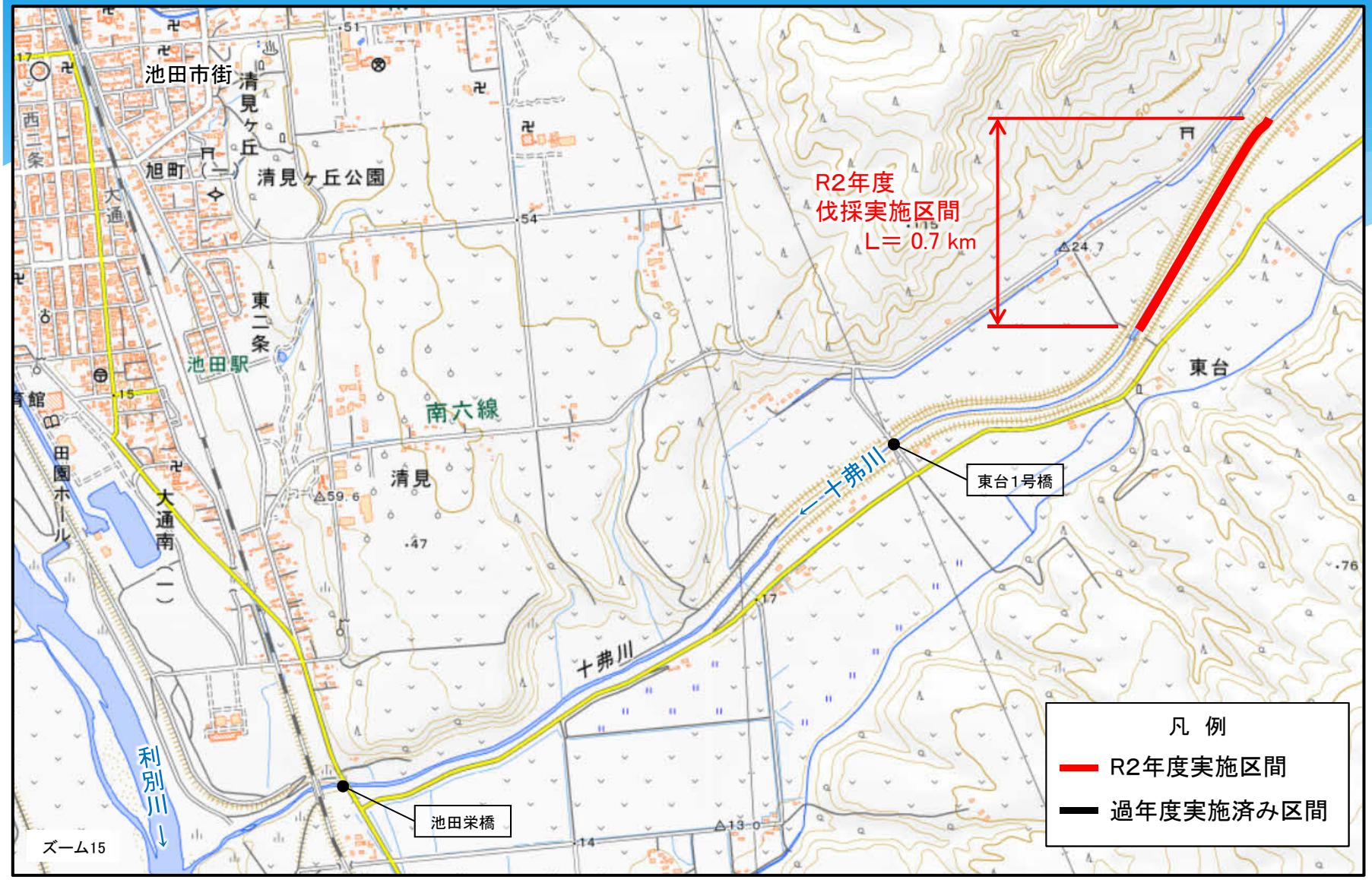

測量法に基づく国土地理院長承認（複製）R 3JHf 107

6．十弗川での河道内樹木伐採

伐採前（R2.12.2）

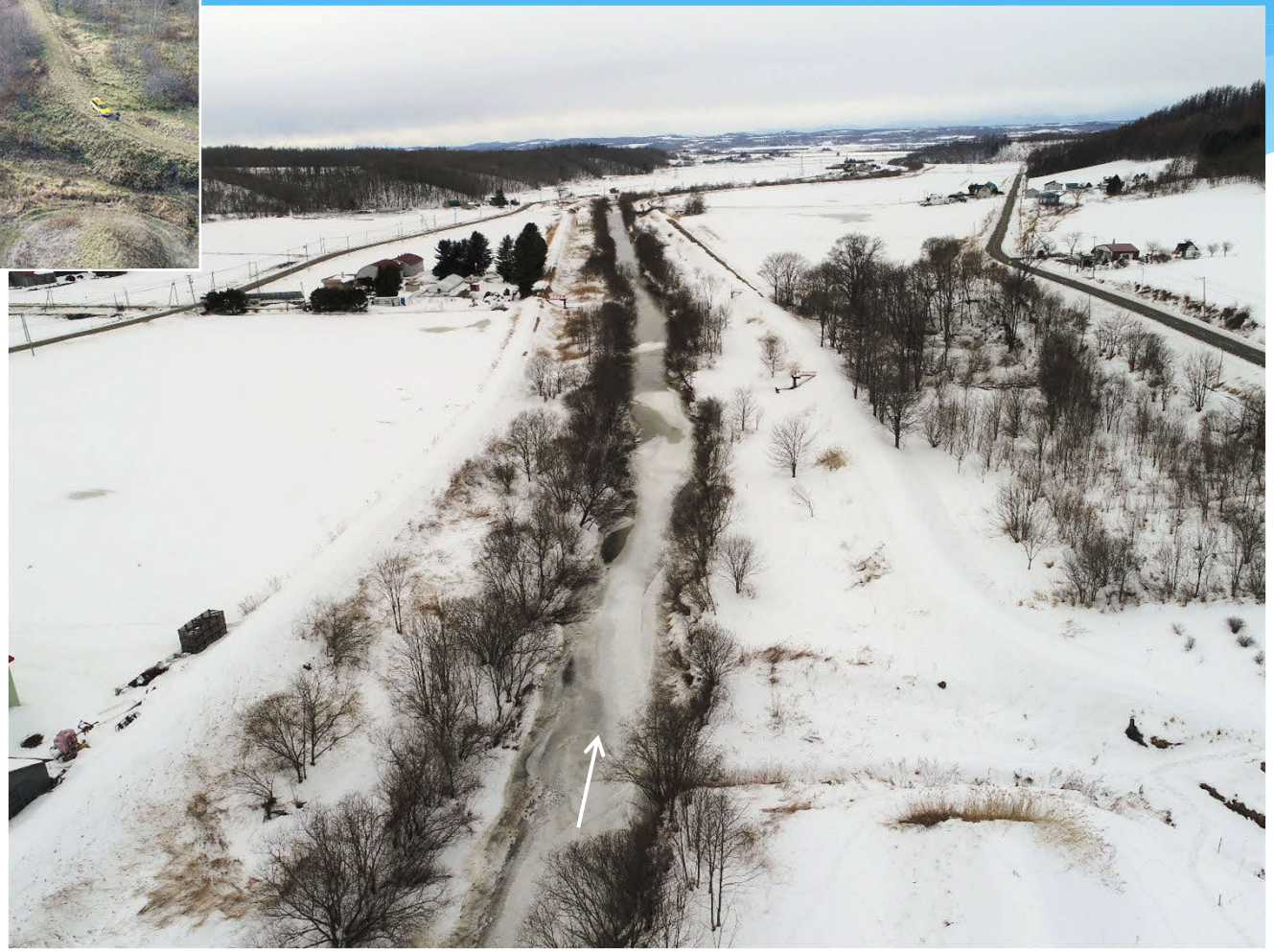

十弗川：伐採後の状況（R3.2.24）

7．士幌川での河道内樹木伐採

1月～2月

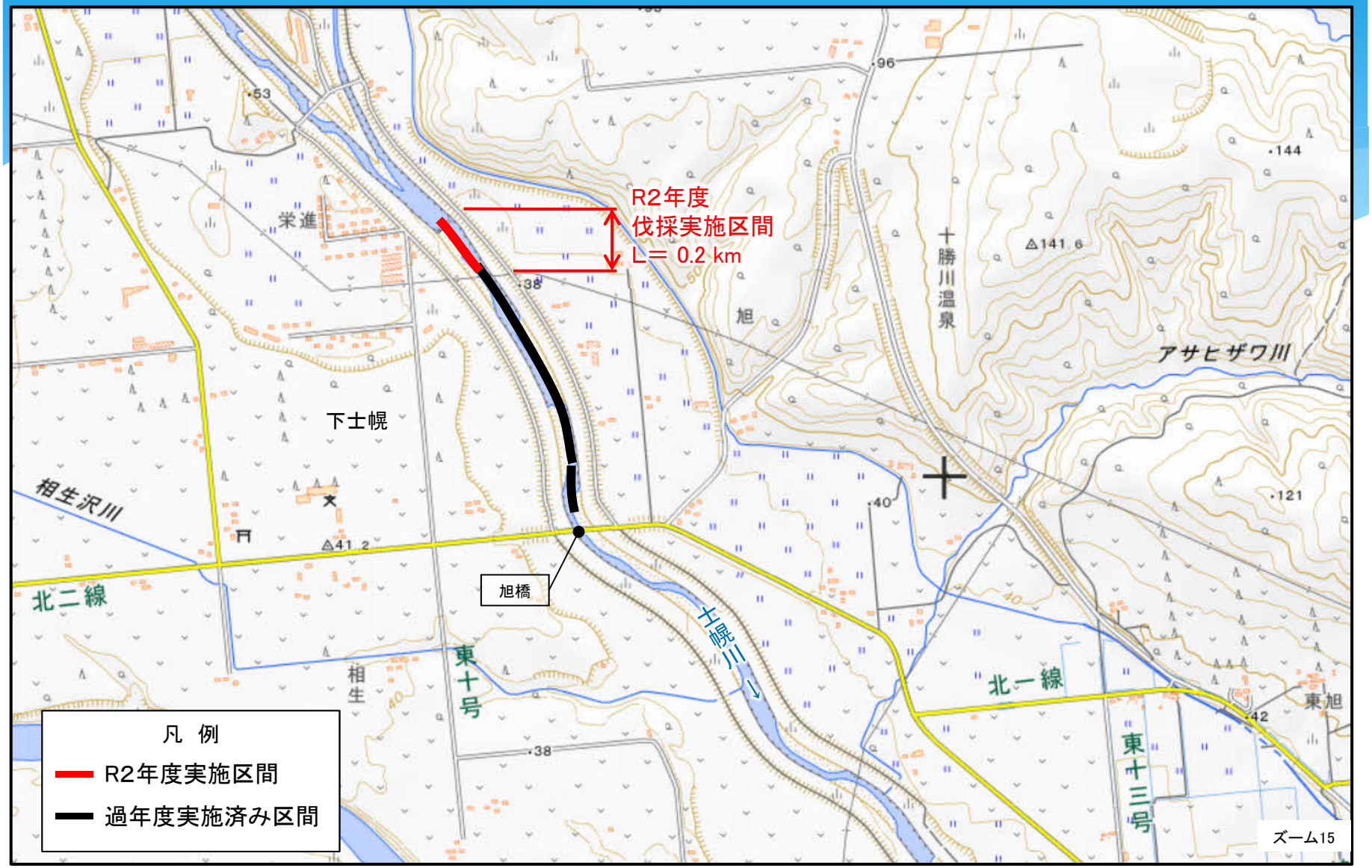

測量法に基づく国土地理院長承認（複製）R 3JHf 107

7．士幌川での河道内樹木伐採

士幌川：伐採前の状況（R2.8.19）→伐採実施中