この地図は国土地理院長の承認を得て、同院発行の5万分の1地形図を複製したものである。　（承認番号）　平16道復第 47 号

帯広土木現業所浦幌出張所管内土砂災害危険箇所図（豊頃町）

2－1

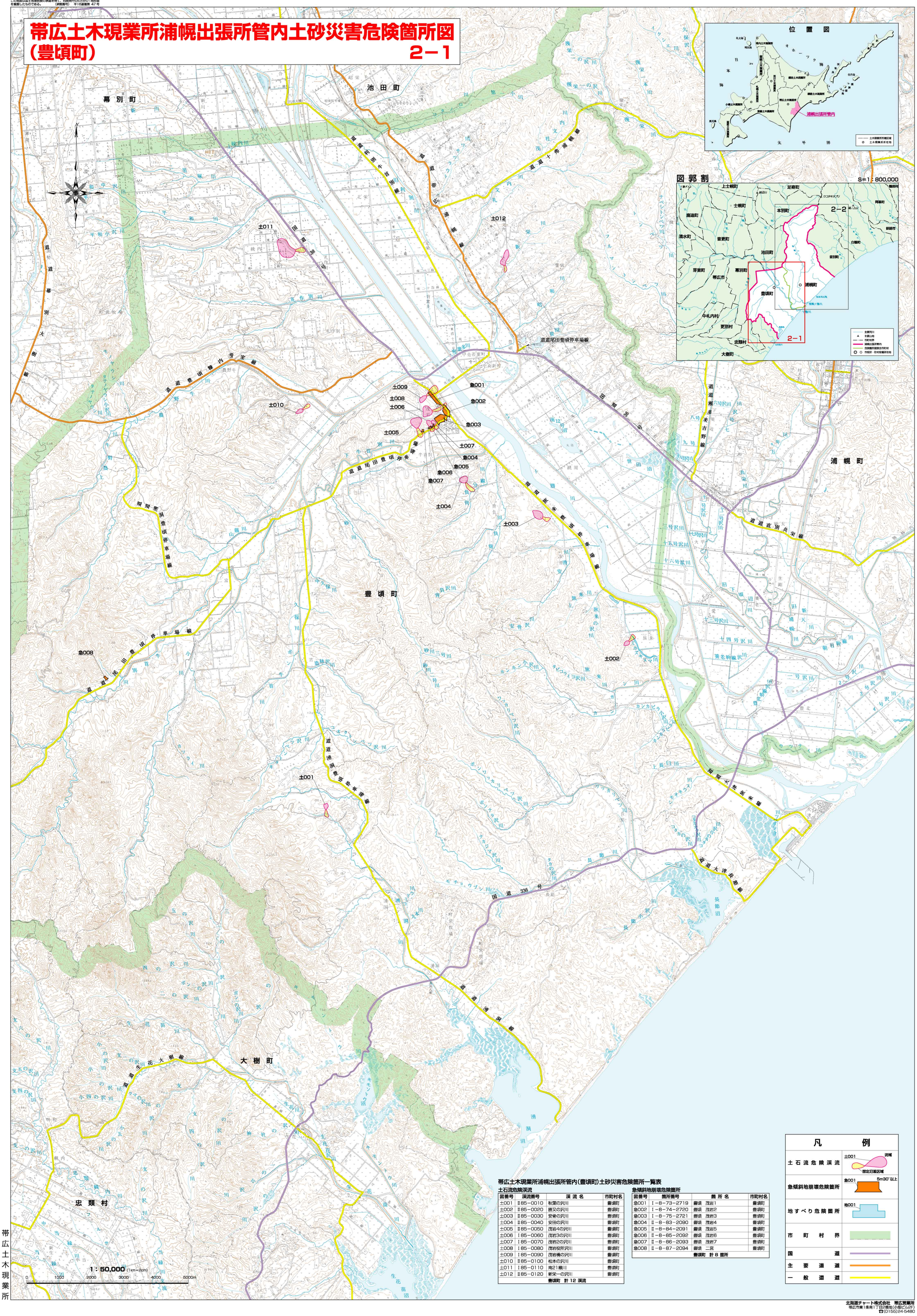

帯広土木現業所

帯広土木現業所浦幌出張所管内（豊頃町）土砂災害危険箇所一覧表

土石流危険渓流

図番号	渓流番号	渓流名	市町村名
土001	Ⅱ85－0010	秋葉の沢川	豊頃町
土002	Ⅱ85－0020	勝又の沢川	豊頃町
土003	Ⅱ85－0030	安骨の沢川	豊頃町
土004	Ⅱ85－0040	安田の沢川	豊頃町
土005	Ⅱ85－0050	茂岩4の沢川	豊頃町
土006	Ⅰ85－0060	茂岩3の沢川	豊頃町
土007	Ⅰ85－0070	茂岩2の沢川	豊頃町
土008	Ⅰ85－0080	茂岩役所沢川	豊頃町
土009	Ⅰ85－0090	茂岩橋の沢川	豊頃町
土010	Ⅱ85－0100	松本の沢川	豊頃町
土011	Ⅰ85－0110	南21線川	豊頃町
土012	Ⅱ85－0120	新栄一の沢川	豊頃町
豊頃町　計 12 渓流			

急傾斜地崩壊危険箇所

図番号	箇所番号	箇所名	市町村名
急001	Ⅰ－8－73－2719	豊頃　茂岩1	豊頃町
急002	Ⅰ－8－74－2720	豊頃　茂岩2	豊頃町
急003	Ⅰ－8－75－2721	豊頃　茂岩3	豊頃町
急004	Ⅱ－8－83－2090	豊頃　茂岩4	豊頃町
急005	Ⅱ－8－84－2091	豊頃　茂岩5	豊頃町
急006	Ⅱ－8－85－2092	豊頃　茂岩6	豊頃町
急007	Ⅱ－8－86－2093	豊頃　茂岩7	豊頃町
急008	Ⅱ－8－87－2094	豊頃　二宮	豊頃町
豊頃町　計 8 箇所			

凡例

土石流危険渓流	土001　流域　想定氾濫区域
急傾斜地崩壊危険箇所	急001　5m30°以上
地すべり危険箇所	地001
市町村界	
国道	
主要道道	
一般道道	

北海道チャート株式会社　帯広営業所
帯広市東1条南1丁目2番地(小倉ビル2F)
☎(0155)24-5480