この地図の作成に当たっては、国土地理院長の承認を得て、同院発行の20万分1地勢図、5万分1地形図及び基盤地図情報を使用した。　（承認番号）平29情使、第 224 号

令和７年度　帯広建設管理部事業箇所図

（道路事業・街路事業・公園事業・下水道事業）

道路事業凡例

	赤（実線添線）	橙（補正）
地域高規格、特定交付金 総合交付金の改築系で全体事業費が１０億円以上の事業 防災・安全交付金の改築系で全体事業費が１０億円以上の事業		
補助（道路ﾒﾝﾃﾅﾝｽ・橋梁・ﾄﾝﾈﾙ・大型構造物長寿命化）	赤 ×	橙 ×
補助（交安）	赤 ☆	橙 ☆
防災・安全交付金（交安）	赤 ○	橙 ○
防災・安全交付金（雪寒・防雪）	赤 □	橙 □
防災・安全交付金（地方道・改築）	赤 ■	橙 ■
防災・安全交付金（地方道・修繕）	赤 ▲	橙 ▲
防災・安全交付金（地方道・防災）	赤 ●	橙 ●
総合交付金（地方道・改築）	赤 △	橙 △
地道債	赤 ◎	橙 ◎

街路事業凡例

街路事業 ●

公園事業凡例

公園事業 ●

下水道事業凡例

下水道事業 ●

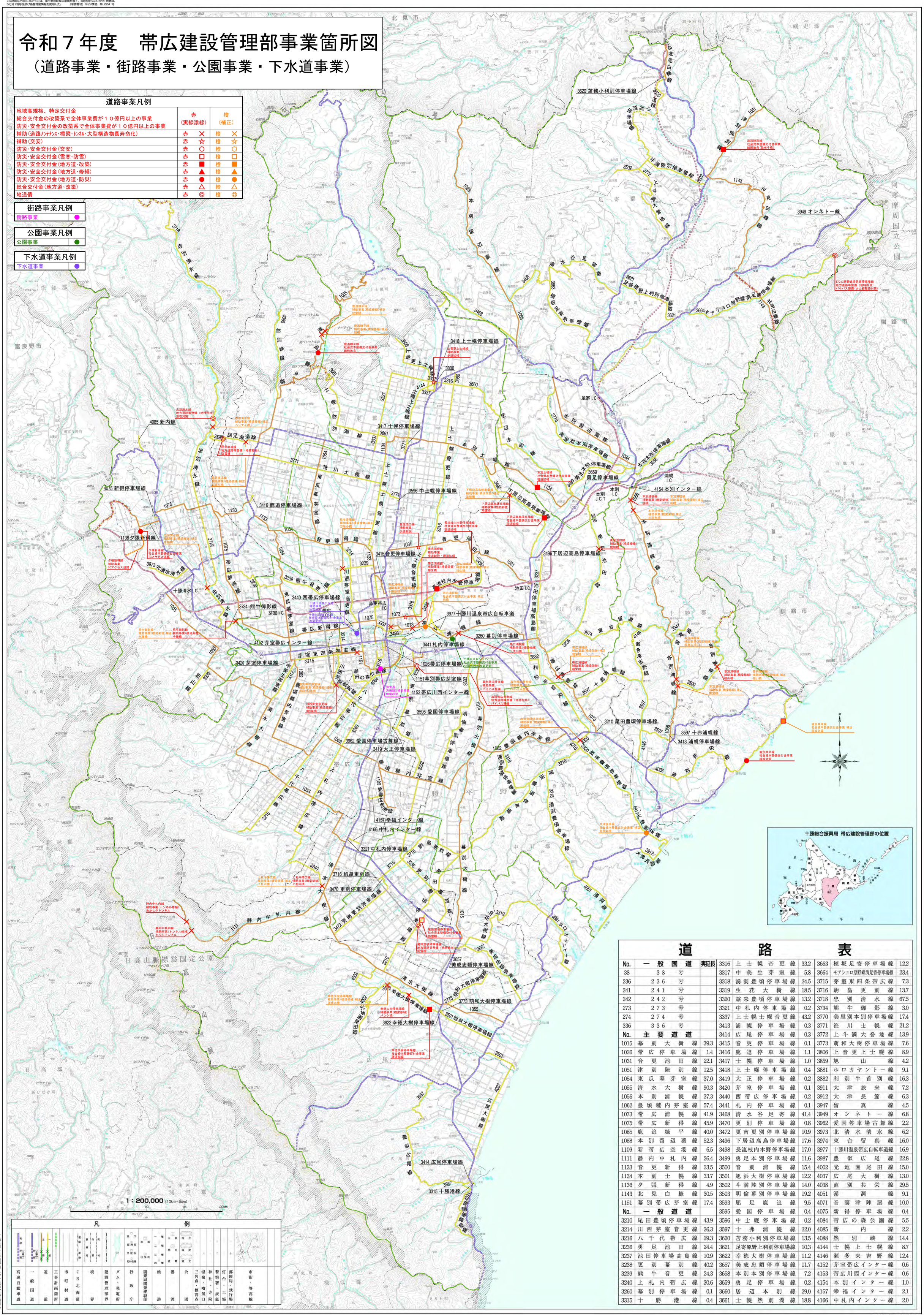

十勝総合振興局 帯広建設管理部の位置

道　路　表

No.	一般国道	実延長	No.	一般国道	実延長	No.	一般国道	実延長	No.	一般国道	実延長
38	38号		3316	上士幌音更線	33.2	3663	植坂足寄停車場線	12.2			
236	236号		3317	中美生芽室線	5.8	3664	モアショロ原野螺湾足寄停車場線	23.4			
241	241号		3318	湧洞豊頃停車場線	24.5	3715	芽室東四条帯広線	7.3			
242	242号		3319	生花大樹線	18.5	3716	駒畠更別線	13.7			
273	273号		3320	旅来豊頃停車場線	13.2	3718	忠別清水線	67.5			
274	274号		3321	中札内停車場線	0.2	3734	熊牛御影線	3.0			
336	336号		3337	上士幌士幌音更線	43.2	3770	美里別本別停車場線	17.4			
No.	**主要道道**		3413	浦幌停車場線	0.3	3771	笹川士幌線	21.2			
			3414	広尾停車場線	0.3	3772	上斗満大誉地線	13.9			
1015	幕別大樹線	39.3	3415	音更停車場線	0.1	3773	萌和大樹停車場線	7.6			
1026	帯広停車場線	1.4	3416	鹿追停車場線	1.1	3806	上音更上士幌線	8.9			
1031	音更池田線	22.1	3417	士幌停車場線	1.0	3859	旭山線	4.2			
1051	津別陸別線	12.5	3418	上士幌停車場線	0.4	3881	ホロカヤントー線	9.1			
1054	東瓜幕芽室線	37.0	3419	大正停車場線	0.2	3882	利別牛首別線	16.3			
1055	清水大樹線	90.3	3420	芽室停車場線	0.1	3911	大津旅来線	7.2			
1056	本別浦幌線	37.3	3440	西帯広停車場線	0.2	3912	大津長節線	6.3			
1062	豊頃糠内芽室線	57.4	3441	札内停車場線	0.1	3947	留真線	4.5			
1073	帯広浦幌線	41.9	3468	清水谷足寄線	41.4	3949	オンネトー線	6.8			
1075	帯広新得線	45.9	3470	更別停車場線	0.8	3962	愛国停車場古舞線	2.2			
1085	鹿追糠平線	40.0	3472	更南更別停車場線	10.9	3973	北清水清水線	6.2			
1088	本別留辺蘂線	52.3	3496	下居辺高島停車場線	17.6	3974	東台留真線	16.0			
1109	新帯広空港線	6.5	3498	長流枝内木野停車場線	17.0	3977	十勝川温泉帯広自転車道線	16.9			
1111	静内中札内線	26.4	3499	勇足本別停車場線	11.6	3987	豊似広尾線	22.8			
1133	音更新得線	23.5	3500	音別浦幌線	15.4	4002	光地園尾田線	15.0			
1134	本別士幌線	33.7	3501	旭浜大樹停車場線	12.2	4037	広尾大樹線	13.0			
1136	夕張新得線	4.9	3502	斗満陸別停車場線	14.0	4038	直別共栄線	29.5			
1143	北見白糠線	30.5	3503	明倫幕別停車場線	19.2	4051	湧洞線	9.1			
1151	幕別帯広芽室線	17.4	3593	屈足鹿追線	9.5	4071	音調津陣屋線	10.0			
No.	**一般道道**		3595	愛国停車場線	0.4	4075	新得停車場線	0.4			
3210	尾田豊頃停車場線	43.9	3596	中士幌停車場線	0.2	4084	帯広の森公園線	5.5			
3214	川西芽室音更線	26.3	3597	十弗浦幌線	22.0	4085	新内線	2.2			
3216	八千代帯広線	29.3	3620	苫務小利別停車場線	13.5	4088	然別峡線	14.4			
3236	勇足池田線	24.4	3621	足寄原野上利別停車場線	10.3	4144	士幌上士幌線	8.7			
3237	池田停車場高島線	10.9	3622	幸徳大樹停車場線	11.2	4146	瀬多来吉野線	12.4			
3238	更別幕別線	40.2	3657	美成忠類停車場線	11.7	4152	芽室帯広インター線	0.6			
3239	熊牛音更線	24.3	3658	本別本別停車場線	7.2	4153	帯広川西インター線	0.6			
3240	上札内帯広線	30.6	3659	勇足停車場線	0.2	4154	本別インター線	1.0			
3260	幕別停車場線	0.1	3660	居辺本別線	29.0	4157	幸福インター線	2.1			
3315	十勝港線	0.4	3661	士幌然別湖線	18.8	4166	中札内インター線	2.0			

十勝総合振興局 帯広建設管理部

北海道チャート株式会社 ☎(011)631-8801